

STUDIENGANG PSYCHOTHERAPIE

Ausbildung zum Psychologischen Psychotherapeuten

STUDIENGANG KINDER- UND JUGENDLICHENPSYCHOTHERAPIE

Ausbildung zum Kinder- und Jugendlichenpsychotherapeuten

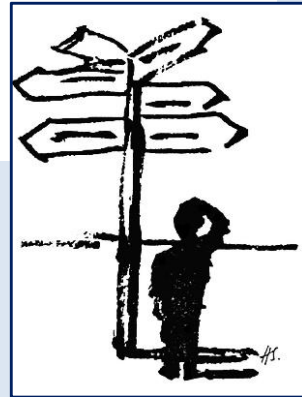

DR. KATRIN HÖTZEL
katrin.hoetzel@rub.de

DIPL.-PSYCH. MERLE LEWER
merle.lewer@rub.de

Beurteilung eines Ausbildungsinstituts

Folgende Informationen könnten hilfreich sein

Wie lange dauert die Ausbildung?

- Eher **kurz**, notwendigen Stunden und Leistungen in schnellstmöglicher Zeit absolvieren (Vollzeit-Ausbildung).
- Eher **dehnbar**, mit Familie oder Nebenjob vereinbar (Teilzeit-Ausbildung).
- Wie viele Teilnehmer schließen zu welchem Zeitpunkt die Ausbildung real wann ab?

Wie sieht die Ausbildungsstruktur aus?

- Eher **klar strukturiert**, mit entsprechend mehr inhaltlichen und zeitlichen Vorgaben.
- Eher **wenig strukturiert**, mit wenig Vorgaben, mehr Freiheiten und auch weniger Verbindlichkeit bzgl. Zeit und Kosten.
- Muss ich mich selber um alles kümmern oder wird die Ausbildung für mich geplant?

Wie wird die Qualität sichergestellt?

- Gibt es eine fortlaufende Evaluation? Wie zufrieden sind bisherige Absolventen?
- Inwiefern ist das Institut in Fachverbände, Ausbildungsnetze etc. eingebunden? Gute Einbindung evtl. = höherer Professionalität / mehr Qualitätskontrolle

STUDIENGANG PSYCHOTHERAPIE | Informations-Veranstaltung | Dr. Katrin Hötzel und Dipl.-Psych. Merle Lewer

20

Beurteilung der Kosten eines Ausbildungsinstituts

Was für die Beurteilung hilfreich ist

- **Auf die Kosten INSGESAMT kommt es an!** (einschließlich Theorie, Selbsterfahrung, Supervision und Gebühren für das Staatsexamen)
 - Kosten für Selbsterfahrung, Supervision und Staatsexamens oft nicht oder nur teilweise in regulären Gebühren enthalten
 - Richtwert: 14.000 - 24.000 EUR für verhaltenstherapeutische Ausbildung
- **Was verdiene ich während der Ausbildung?** (in Klinik und Ambulanz)
 - Wieviel zahlt die Klinik bzw. zahlt sie überhaupt?
 - Was bekomme ich für ambulante Therapien gezahlt? (Beträge reichen von 0 - 55 EUR)
 - Bin ich in dem Rahmen meiner (ambulanten) Tätigkeit versichert (Sozialversicherung, Krankenversicherung, etc.)?
- **Wie lange ist die Mindestdauer / realistische Dauer der Ausbildung?**
 - Wann beginnt frühestens der finanzielle Vorteil durch die Ausbildung?
 - Laufen Gebühren nach Mindestdauer weiter? Was fällt dann an?

STUDIENGANG PSYCHOTHERAPIE | Informations-Veranstaltung | Dr. Katrin Hötzel und Dipl.-Psych. Merle Lewer

21

Was zeichnet den STUDIENGANG PSYCHOTHERAPIE und den STUDIENGANG KJP aus?



RUHR-INSTITUT
FÜR KINDER- UND JUGENDLICHENPSYCHOTHERAPIE
UND VERHALTENSMEDIZIN
STUDIENGANG KINDER- UND JUGENDLICHENPSYCHOTHERAPIE

Die Studiengänge stellen sich vor

Studiengang Psychotherapie der RUB: Charakteristika der Ausbildung

- staatlich anerkannte Ausbildungsstätte für Psychologische Psychotherapeuten
- Mitglied im „Verbund universitärer Ausbildungsgänge für Psychotherapie (<unith> e.V.)“
- Schwerpunkt **Verhaltenstherapie** (einschließlich kognitiver Verfahren)
- **Vollzeit-Ausbildung** mit Abschlussprüfung nach **3 Jahren** (6 Semester)
- Ausbildungsbeginn: jährlich zum Sommersemester als „Gasthörer“
- **Kosten:** aktuell 14.650 EUR insgesamt, verteilt auf die 6 Semester (keine „versteckten“ Kosten)
- Kooperation mit 14 Kliniken
- Kooperation mit der Ambulanz „Zentrum für Psychotherapie“ (ZPT) BO & HAT
- Studienordnung orientiert sich an PsychTh-AprV

Studiengang KJP der RUB: Charakteristika der Ausbildung

- staatlich anerkannte Ausbildungsstätte für Kinder- und Jugendlichenpsychotherapeuten
- Mitglied im „Verbund universitärer Ausbildungsgänge für Psychotherapie (<unith> e.V.)“
- Schwerpunkt **Verhaltenstherapie** (einschließlich kognitiver Verfahren)
- **Vollzeitausbildung** mit Abschlussprüfung nach **3 Jahren** (6 Semester)
- Ausbildungsbeginn: jährlich zum Wintersemester (01. Oktober) als „Gasthörer“ an der RUB
- **Kosten:** aktuell 14.650 EUR insgesamt, verteilt auf die 6 Semester (keine „versteckten“ Kosten)
- Kooperation mit 11 Kliniken und 2 Ambulanzen
- Studienordnung orientiert sich an KJPsychTh-AprV

<unith> Universitäre Ausbildung für Psychotherapie

- Bundesweit tätiger Verein akkreditierter universitärer Ausbildungsstätten der Deutschen Gesellschaft für Psychologie (DGPs)
- Verbund vernetzt 33 Ausbildungsinstitute
- Maßgebliches Ziel: Verbesserung und Sicherung der Qualität der Ausbildung von Psychotherapeuten
- Orientierung am aktuellen wissenschaftlichen Stand der Forschung
- Enge Verknüpfung von Forschung und Praxis



Überblick über die Studiengänge entsprechend Studienordnung & Psych-Th-APrV / KJPsych-Th-APrV

4200 Stunden (3670 Stunden + 530 Wahl-Pflicht-Stunden):

<p>Theoretische Ausbildung mind. 1000 h</p> <p>(davon 600 h Seminare / Lehrveranstaltungen)</p>	<p>Selbsterfahrung mind. 120 h</p>	<p>Praktische Ausbildung mind. 750 h</p>	<p>Praktische Tätigkeit mind. 1800 h</p>
--	---	---	---

Organisation der Studiengänge

1. Studienabschnitt: Semester 1-2 („Klinikjahr“)

- mind. 300h Theorie
- mind. 1200h praktische psychiatrische Tätigkeit (Praktische Tätigkeit I)
- ca. 60h angeleitete Selbsterfahrung
- (optional 100h praktische Ausbildung)

2. Studienabschnitt: Semester 3-6 („Ambulanzzeit“)

- mind. weitere 300h Theorie
- 600h praktische Tätigkeit ambulant (Praktische Tätigkeit II)
- 750h praktische Ausbildung ambulant (600 + 150 SuVi)
- ca. weitere 60h angeleitete Selbsterfahrung

- Außerdem 400 h „Selbststudium“

➤ Insgesamt müssen nach 6 Semestern mind. 4.200 Ausbildungsstunden erreicht sein.

Ausbildungskosten (Stand Sept. 2019)

Übersicht über die Gebühren in den jeweiligen Ausbildungsjahren:

Semester 1 und 2:	3.000,-- € pro Semester
Semester 3 und 4:	2.300,-- € pro Semester
Semester 5 und 6:	2.025,-- € pro Semester

Gesamtkosten: **14.650,-- €** (ca. 407,-- € pro Monat)

Wir haben das schon gut für Sie vorgeplant!!!

Studiengang Psychotherapie der RUB: Möglichkeit zum Erwerb der ZKJP

Zusatz-Aufwand:

200 h Theorie, 180 h Praktische Ausbildung unter Supervision (5 Patienten-Fälle)

Zusätzliche Kosten: ca. 4000 EUR

Allgemeiner Hinweis:

Durch die ZKJP verlängert sich die Weiterbildung um ½ Jahr.

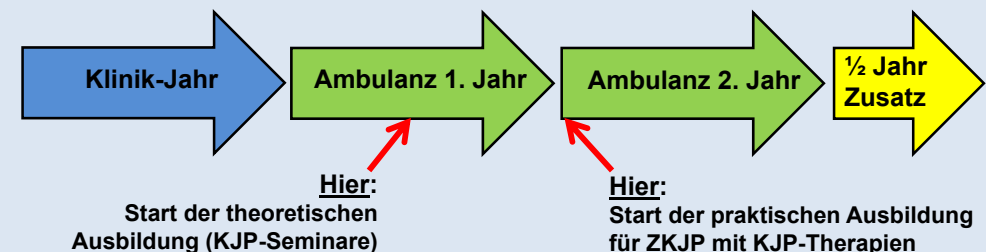

Studiengang KJP der RUB: Die Möglichkeit der Doppelapprobation

- Alles unter einem Dach im FBZ: KJP- und PP-Ausbildung, Theorieveranstaltungen, Ausbildungsambulanz für Kinder- und Jugendliche und für Erwachsene
- Sozialrechtliche & berufsrechtliche Anerkennung
- Zusätzliche Kosten ca. 5000 €
- Anforderungen an die Zweitausbildung:
 - Praktische Tätigkeit: mind. 600 Stunden (über mind. 6 Monate)
 - Theoretische Ausbildung: mind. 200 Stunden
 - Praktische Ausbildung: mind. 200 Behandlungsstunden bei mindestens 5 Patienten mit mind. 50 Supervisionsstunden
 - Selbsterfahrung: in vollem Maße anerkannt
→ Verlängerung der Ausbildungszeit um ca. 1,5 Jahre

Ablauf Doppelapprobation

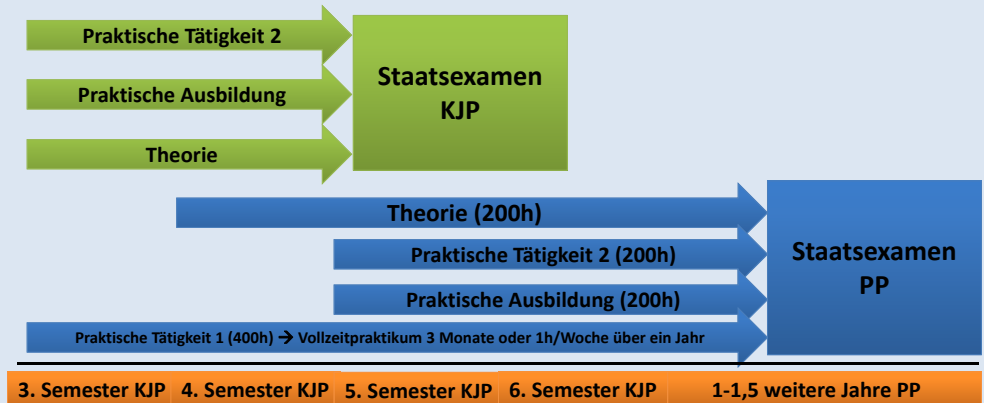

Studiengang Psychotherapie / KJP der RUB: Promotionsinteresse?

Promovieren erwünscht und unterstützt:

Wir befürworten den Wunsch einer Promotion und sehen einige Rahmenbedingungen vor, die eine parallel laufende Promotion vereinfachen sollen:

Anerkennung von Leistungen sowohl für die Ausbildung als auch für die Promotion:

- Literaturlausarbeitung (Status: „eingereicht“)
- „Freie Spitze“ (530 Stunden für aktive Promotion)

Scientist-Practitioner-Day

- April und Oktober (8. Oktober 2019, 16:00h-18:00h)
- Themen- und Betreuerfindung
(am besten im April ein Jahr vor Ausbildungsbeginn)

Struktur für Promotions-Studierende

Beginn: ein Semester vor Ausbildungsbeginn möglich

Zeitliche Perspektive:

Die Promotion wird erfahrungsgemäß 1 bis 2 Jahre nach Ausbildungsende abgeschlossen.



Studiengang Psychotherapie der RUB: Promotionsinteresse?

- **Prof. Dr. Armin Zlomuzica:** Clinical and Behavioral Neuroscience; Non-assoziatives und assoziatives Lernen im Rahmen von Angsterkrankungen, Pharmakologische Strategien zur Verbesserung des Expositionstherapieausgang
- **Dr. André Wannemüller:** Therapieevaluation und Konditionierung (im Rahmen von Zahnbehandlungs-Angst und Exposition in Gruppen)
- **Dr. Julia Brailovskaia:** BOOM & Salutogenese
- **Dr. Marcella Woud:** Interpretationsverzerrungen / dysfunktionale Assoziationen (cognitive bias modification) bei PTBS und Panik
- **Dr. Julia Velten:** Sexualforschung
- **Dr. Ruth von Brachel:** Langzeit-Effekte von Psychotherapie
- **Prof. Dr. Jürgen Margraf:** BOOM

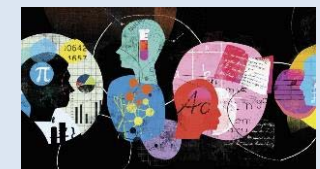

Studiengang KJP der RUB: Promotionsinteresse?



- **Dr. Mar Rus-Calafell:**
 - “Innovative Approaches to Psychosis” - generate a better understanding of the experience of psychosis and how we can use this knowledge to develop psychological evidence-based interventions.
- **Dr. Babett Voigt:**
 - “Kreativität und Zukunftsdenken im Kindes- und Jugendalter” - Grundlagenorientierte Studien (z.B. Entwicklung von Kreativität und Innovation im Kindesalter, Autonomieförderung)
 - Entwicklung von zukunftsorientiertem Denken (z.B. Konstruktion von konkreten zukünftigen Ereignissen oder Belohnungsaufschub)
- **Dr. Ruth von Brachel**
 - E-Learning Kurs zu strukturierter Diagnostik
 - Nebenwirkungen von Psychotherapie bei Erwachsenen, Unterscheide zwischen Kindern und Erwachsenen könnte man untersuchen
- **Prof. Dr. Silvia Schneider:**
 - Diverse Themen im Bereich Grundlagen, Diagnostik und Intervention bei Angststörungen im Kindes- und Jugendalter

Wie komme ich in den Studiengang Psychotherapie / Kinder- und Jugendlichen- psychotherapie?



Psychologische Psychotherapie (PP) Formale Zugangsvoraussetzungen

- Diplom in Psychologie mit Prüfung Klinische Psychologie oder Masterabschluss Psychologie mit Modul Klinische Psychologie (Prüfung mindestens „befriedigend“): Derzeit keine rechtsverbindliche CP-Zahl für Klinische Psychologie vorgegeben, Einzelfallprüfung (auch für inländische Masterabschlüsse), dabei an der RUB Orientierung an der Rahmenordnung (RO 2002): 18 CPs im Bereich Klinische Psychologie
 - Das Gesetz hat hier ein großes Loch...
- Der Master Klinische Psychologie sowie der Master Psychologie der RUB erfüllen die Voraussetzungen, sofern die Klinischen Module belegt wurden.

Zulassung zum Studiengang Psychotherapie Das Bewerbungsverfahren

- **Ausbildungsbeginn:**
jährlich zum Sommersemester (1. April)
- **Bewerbungszeitraum:**
Bewerbungen sind jederzeit ab der Zulassung zum Master möglich.
- Online-Bewerbung über Homepage mit üblichen Bewerbungsunterlagen inklusive einer **Übersicht**, aus der die (bis dato) belegten Seminare, CPs etc. erkennbar sind
 - ggfs. vorherige Kontakt-Aufnahme mit wissenschaftlichen Mitarbeitern bei Promotionsinteresse



➤ *Alle weiteren Schritte werden dann schriftlich mitgeteilt!*

Das Bewerbungsverfahren

Aktuelles Vorgehen in drei Schritten

1. Schritt: Bewerbung beim Institut

Interessent bewirbt sich

→ ggfs. Einladung zum
Vorstellungsgespräch

2. Schritt: Vorstellungsgespräch

Geschäftsführung
Studiengang und
Ambulanzleitung ZPT
führen
Bewerbungsgespräch mit
Interessent

→ ggfs. Ausbildungsvertrag
und „Bewerbungspass“

3. Schritt: Bewerbung bei Klinik

Interessent bewirbt sich mit
Bewerbungspass
→ ggfs. Einladung zum
Vorstellungsgespräch

→ *Im Falle einer Zusage:
Endgültige Zulassung
zum Studiengang*

Studiengang Psychotherapie der RUB: Kontakt

▪ **Anschrift:**

Ruhr-Universität Bochum
Fakultät für Psychologie
Arbeitseinheit Klinische Psychologie & Psychotherapie
Studiengang Psychotherapie
Bochumer Fenster (2. Etage)
Massenbergstraße 9-13
44787 Bochum



▪ **Geschäftsführung:** Dr. Katrin Hötzel

Telefon: 0234 - 32 27716, E-Mail: katrin.hoetzel@rub.de

▪ **Sekretariat:** Cornelia Mathias

Telefon: 0234 - 32 27688, E-Mail: cornelia.mathias@rub.de

▪ **Homepage:** <http://www.kli.psy.ruhr-uni-bochum.de/fbz/stud-psy/index.html>

Studiengang Psychotherapie: Das weitere Team



Hanna Brandenburg
hanna.brandenburg@rub.de
JG 18



Marius Kunna
marius.kunna@rub.de
JG 17 / SPV



Cornelia Mathias
cornelia.mathias@rub.de
Sekretariat
Tel.: 0234/ 32-27688



Lara Wiesmann
lara.wiesmann@rub.de
JG 19



Dietmar Radusch
dietmar.radusch@rub.de
Technik

Kinder- und Jugendlichenpsychotherapie (KJP) Formale Zugangsvoraussetzungen

2. Kinder- und Jugendlichenpsychotherapeuten

Die Voraussetzungen nach § 5 Abs. 2 Nr. 2 PsychThG Buchstaben a) bis d) erfüllen:

- Bildungsqualifikationen im Sinne von § 5 Abs. 2 Nr. 1 PsychThG (s. o. Psycholog, Psychotherapeuten)
- Inländische Diplomabschlüsse in den Studiengängen **Pädagogik** oder **Sozialpädagogik** an einer staatlichen oder staatlich anerkannten Hochschule,
- Innerhalb der EU oder dem EWR erworbene Diplome in den Studiengängen **Pädagogik** oder **Sozialpädagogik**
- in einem anderen Staat erfolgreich abgeschlossene gleichwertige Hochschulstudien (Pädagogik bzw. Sozialpädagogik)

Darüber hinaus kommen als Zugangsqualifikation in Betracht:

- Abschlüsse als *Diplom-Sozialarbeiter/in*, *Diplom-Sonderpädagoge/in*, *Diplom-Heilpädagoge/in* an Universitäten oder gleichgestellten Hochschulen oder Fachhochschulen sowie die der Diplomsozialpädagogik gleichgestellten Abschlüsse als *Diplom-Musiktherapeut/-in* (FH) bzw. *Diplom-Kunsttherapeut/-in* (FH).
- Master- und Magisterabschlüsse oder Bachelor- (Bakkalaureus-)abschlüsse in **Erziehungswissenschaft oder Sozialpädagogik (Soziale Arbeit)**, sofern das absolvierte Gesamtstudium **inhaltlich und quantitativ dem jeweiligen Diplomstudium entspricht**. Hierzu ist eine spezifische Bestätigung der zuständigen Hochschule in Form der durch das Landesprüfungsamt zur Verfügung gestellten Gegenüberstellung mit den Anforderungen der Rahmenprüfungsordnung für den Diplomstudiengang vorzulegen.

Zulassung zum Studiengang KJP

Das Bewerbungsverfahren

- **Ausbildungsbeginn:**
jährlich zum Wintersemester (1. Oktober)
- **Bewerbungszeitraum:**
Bewerbungen sind jederzeit ab der Zulassung zum Master möglich.
- Bewerbungen erfolgen schriftlich mit üblichen Bewerbungsunterlagen inklusive einer **Übersicht**, aus der die (bis dato) belegten Seminare, CPs etc. erkennbar sind
 - ggfs. vorherige Kontakt-Aufnahme mit wissenschaftlichen Mitarbeitern bei Promotionsinteresse



➤ *Alle weiteren Schritte werden dann schriftlich mitgeteilt!*

Das Bewerbungsverfahren

Aktuelles Vorgehen in drei Schritten

1. Schritt: Kontakt mit Institut

Interessent bewirbt sich und ist geeignet (wird zunächst über die Bewerbungsunterlagen von der Institutsleitung geprüft)

→ Einladung zum persönlichen Bewerbungsgespräch mit IL und Ambulanzleitung

2. Schritt: Vorstellungsgespräch

Gespräch zur fachlichen und persönlichen Eignung mit der IL und der Ambulanzleitung des KiJu-ZPT der RUB

→ ggfs. Zulassung zum Studiengang KJP und Infos zur Kontaktaufnahme mit den Kooperationskliniken

3. Schritt: Bewerbung in den Kliniken

Interessent bewirbt sich mit der Zulassung zum Studiengang in den Kliniken

→ Beginn der Ausbildung am 01. Oktober

Studiengang Psychotherapie der RUB:

Kontakt

- **Anschrift:**
Ruhr-Universität Bochum
Fakultät für Psychologie
Arbeitseinheit Klinische Kinder- und Jugendlichenpsychologie
Studiengang Kinder- und Jugendlichenpsychotherapie
Bochumer Fenster (2. Etage)
Massenbergstraße 9-13
44787 Bochum
- **Geschäftsführung:** Dipl.-Psych. Merle Lewer
Telefon: 0234 - 32 27853, E-Mail: merle.lewer@rub.de
- **Sekretariat:** Funda Blumenstein
Telefon: 0234 - 32 27688, E-Mail: funda.blumenstein@rub.de
- **Homepage:** <http://www.ruhr-kjp.de>



Studiengang Kinder- und Jugendpsychotherapie:

Leitung



Prof. Dr. Silvia Schneider
Leitung
silvia.schneider@rub.de



Prof. Dr. Johannes Hebebrand
stellv. Leitung
johannes.hebebrand@ivr.de



Dipl.-Psych. Merle Lewer
merle.lewer@rub.de
Geschäftsführung
Tel.: 0234/ 32-27853

Studiengang Kinder- und Jugendpsychotherapie:

Das weitere Team



Emily Bellartz
Emily.bellartz@rub.de
JG 18



Christopher Lüttig
christopher.luettig@rub.de
JG 16 / JG 18



Funda Blumenstein
funda.blumenstein@rub.de
Sekretariat
Tel.: 0234/ 32-27688



Dietmar Radosch
dietmar.radosch@rub.de
Technik



Lena Grundei
Lena.grundei@rub.de
JG 18

Studiengang Kinder- und Jugendpsychotherapie:

Ansprechpartner der PiAs



Kirsten Klenner
Kirsten.klenner@rub.de



Mike Spolders
Mike.spolders@rub.de

Studiengang PP / KJP der RUB:

Alle Vorteile der Ausbildung auf einen Blick

- **Ausbildung in 3 Jahren schaffbar!** Ca. 90 % der Teilnehmer legen nach den 3 Jahren Vollzeitausbildung das Staatsexamen ab.
- **Keine versteckten Kosten!** In den 14.650 EUR ist alles drin, auch alle notwendige Selbsterfahrung, soviel Supervision wie Bedarf ist und die Kosten für das Staatsexamen.
- **Gute finanzielle Rahmenbedingungen!** Fast alle mit uns kooperierenden Einrichtungen (Kliniken und Ambulanzen) bezahlen ihre PiAs, und dabei sogar relativ gute Gehälter.
- **Klare und gut vorbereitete Struktur / Organisation!** Arbeitsplätze für die praktische Tätigkeit (Klinik und Ambulanz) stehen schon vor Ausbildungsantritt fest; das Curriculum ist auf die Kohorte bzw. die 3 Jahre zugeschnitten und komplett vorbereitet.
- **Ausbildung in einer stabil bleibenden Gruppe!** Die Gruppe, mit der man startet, ist durchgehend in der gleichen Situation (z. B. gleichzeitig in der Klinik) und auf dem gleichen Wissensstand, was Austausch, Kleingruppenarbeit und Prüfungsvorbereitungen erleichtert.
- **Promotionsabsichten werden gefördert!** Anteile der in die Promotion investierten Arbeit werden für die Ausbildung angerechnet (freie Spitze, Literatursuche).
- **Qualitativ hochwertige Ausbildung!** Mit sowohl forschungs- als auch praxiserfahrenen Dozenten; außerdem unith-Anbindung zur Qualitätssicherung.

STUDIENGANG PSYCHOTHERAPIE

Ausbildung zum Psychologischen Psychotherapeuten

STUDIENGANG KINDER- UND JUGENDLICHENPSYCHOTHERAPIE

Ausbildung zum Kinder- und Jugendlichenpsychotherapeuten



DR. KATRIN HÖTZEL
katrin.hoetzel@rub.de

DIPL.-PSYCH. MERLE LEWER
merle.lewer@rub.de

Wir freuen uns auf
Ihre Bewerbung!